"УТВЕРЖДАЮ"
Директор колледжа

_____

Н.Ю. Каргин

Приказ №339 от 31.08.2022 г.

МЦК-ЧЭМК Минобразования Чувашии

КАЛЕНДАРНЫЙ УЧЕБНЫЙ ГРАФИК

на 2022-2023 учебный год

1 корпус

Группа	Код спец.	уровень	основа	база	набор, выпус	срок обучени	Предметы, выносимые на экзаменационную сессию: 1 семестр	Предметы, выносимые на экзаменационную сессию: 2 семестр	Курсовое проектирование: 1 сем.	Курсовое проектирование: 2 сем.
Мр2-22	11.01.01	баз	б	11	нв	1	Осн.матер.+Осн.радиоэл.+Осн.электр., МДК.02.01+МДК.02.02, МДК.01.01+МДК.01.02, МДК.03.01 + МДК.03.02	ПМ.01+ПМ.02+ПМ.03		
К1-22	27.02.07	баз	б	9	н	4	Математика	Математика, Физика, Русский язык+Литература		
С1-22	11.02.15	баз	б	9	н	5	Математика	Математика, Физика, Русский язык+Литература		
С3-22	11.02.15	баз	б	9	н	5	Математика	Математика, Физика, Русский язык+Литература		
Са1-22	09.02.06	баз	б	9	н	4	Математика	Математика, Физика, Русский язык+Литература		
Са3-22	09.02.06	баз	б	9	н	4	Математика	Математика, Физика, Русский язык+Литература		
Эл1-22	11.02.16	баз	б	9	н	4	Математика	Математика, Физика, Русский язык+Литература		
Эл3-22	11.02.16	баз	б	9	н	4	Математика	Математика, Физика, Русский язык+Литература		
К1-21	27.02.07	баз	б	9		4	Матем., Материаловедение, Электротехника	Ср-ва и методы измер., Эл.техника, ПМ.04		
К3-21	27.02.07	баз	б	9		4	Матем., Материаловедение, Электротехника	Ср-ва и методы измер., Эл.техника, ПМ.04		
Эл1-21	11.02.16	баз	б	9		5	Матем., Физика, Материаловедение	Электр-ка+Электрорадиоизм., МДК.04.01, ПМ.04.		
Эл3-21	11.02.16	баз	б	9		4	Матем., Физика, Материаловедение	Электр-ка+Электрорадиоизм., МДК.04.01, ПМ.04.		
Ки1-20	27.02.06	баз	б	9		4	Менеджмент	МДК.01.01, МДК.02.01, ПМ.01		МДК.01.01
Эл1-20	11.02.16	баз	б	9		4	Метрол.+Эл. технкиа, Прикл. ПО, МДК.01.02	Цифр.схемот., ПМ.01, ПМ.02		МДК.02.02
Эл3-20	11.02.16	баз	б	9		4	Метрол.+Эл. технкиа, Прикл. ПО, МДК.01.02	Цифр.схемот., ПМ.01, ПМ.02		МДК.02.02
К1-19	27.02.07	баз	б	9	в	4	Менеджмент качества, Фин. грам.	Экономика, ПМ.03		Экономика орг.
Бм1-19	12.02.10	баз	б	9	в	4	МДК.01.04, Фин.грам.	ПМ.01, ПМ.02, ПМ.04	МДК.01.04	Экономика орг.
Бм3-19	12.02.10	баз	б	9	в	4	МДК.01.04, Фин.грам.	ПМ.01, ПМ.02, ПМ.04	МДК.01.04	Экономика орг.
Эл1-19	11.02.16	баз	б	9		5	Цифр.схемот., МДК.02.01, МДК.02.02	ПМ.02, МДК.05.02	МДК.02.02	
Эл3-19	11.02.16	баз	б	9		5	Цифр.схемот., МДК.02.01, МДК.02.02	ПМ.02, МДК.05.02	МДК.02.02	
Эл1-18	11.02.16	баз	б	9	в	5	Микропроц. системы, МДК.05.03	Экономика, ПМ.03, ПМ.05	МДК.03.02	Экономика орг.
Эл3-18	11.02.16	баз	б	9	в	5	Микропроц. системы, МДК.05.03	Экономика, ПМ.03, ПМ.05	МДК.03.02	Экономика орг.

Условные обозначения:

- Учебные занятия: теоретическая и практическая подготовка
- Промежуточная аттестация, экзамены
- Каникулы
- Δ — Подготовка к государственной итоговой аттестации (согл. ФГОС)
- ДЭ / ВКР — Государственная итоговая аттестация (ДЭ/ВКР)
- у1,..у5 — Учебная практика, индекс ПМ
- п1,..п5 — Практика производственная (по профилю специальности), индекс ПМ
- Преддипломная практика
- * — Учебные сборы
- Неделя соревнований "Молодые профессионалы"

Заместитель директора по УР _____ И.Е.Игольникова

Заведующая уч.частью корпуса № 1 _____ Т.В. Мищенко

Заместитель директора по УПР _____ В.А. Солдатова

Начальник ОПиТ _____ И.Л.Поликарпов

"УТВЕРЖДАЮ"
Директор колледжа

Н.Ю. Каргин

Приказ № 339 от 31.08.2022

МЦК-ЧЭМК Минобразования Чувашии

КАЛЕНДАРНЫЙ УЧЕБНЫЙ ГРАФИК

на 2022-2023 учебный год

2 корпус

Группа	Код спец.	уровень	основа	база	набор, выпуск	срок обучения	Предметы, выносимые на экзаменационную сессию: 1 семестр	2 семестр	Курсовое проектирование: 1 сем.	2 сем.
Б1-22	10.02.04		б	9	н	4	Математика	Рус.яз.+ Литература, Математика, Физика		
Б3-22	10.02.04		к	9	н	4	Математика	Рус.яз.+ Литература, Математика, Физика		
Ип1-22	09.02.07		б	9	н	4	Математика	Рус.яз.+ Литература, Математика, Информатика		
Ип3-22	09.02.07		к	9	н	4	Математика	Рус.яз.+ Литература, Математика, Информатика		
Ип5-22	09.02.07		к	9	н	4	Математика	Рус.яз.+ Литература, Математика, Информатика		
Т1-22	13.02.11	у	б	9	н	5	Математика	Рус.яз.+ Литература, Математика, Физика		
Т3-22	13.02.11		б	9	н	4	Математика	Рус.яз.+ Литература, Математика, Физика		
Т5-22	13.02.11		к	9	н	4	Математика	Рус.яз.+ Литература, Математика, Физика		
Б1-21	10.02.04		б	9		4	История; Электротехника; Основы информ. безопасности	Инж. и комп. графика; Основы АиП; ПМ.04		
Б3-21	10.02.04		к	9		4	История; Электротехника; Основы информ. безопасности	Инж. и комп. графика; Основы АиП; ПМ.04		
Ип1-21	09.02.07		б	9		4	История; Дискр. матем. с элементами мат. логики; ОСиС	Элементы высшей математики+Численные методы; ИТ+Основы АиП		
Ип3-21	09.02.07		к	9		4	История; Дискр. матем. с элементами мат. логики; ОСиС	Элементы высшей математики+Численные методы; ИТ+Основы АиП		
Ип5-21	09.02.07		к	9		4	История; Дискр. матем. с элементами мат. логики; ОСиС	Элементы высшей математики+Численные методы; ИТ+Основы АиП		
Т1-21	13.02.11	у	б	9		5	История; Электротехника; ИТ в ПД	Техническая механика; МДК.01.01; ПМ.06		
Т3-21	13.02.11		б	9		4	История; Электротехника; ИТ в ПД	Техническая механика; МДК.01.01; ПМ.06		
Т5-21	13.02.11		к	9		4	История; Электротехника; ИТ в ПД	Техническая механика; МДК.01.01; ПМ.06		
Зи1-20	10.02.01		б	9		4	Базы данных; МДК.01.01	**ПМ.01**; ПМ.02	МДК.01.01	МДК.02.03
Зи3-20	10.02.01		б	9		4	Базы данных; МДК.01.01	**ПМ.01**; ПМ.02	МДК.01.01	МДК.02.03
Зи5-20	10.02.01		к	9		4	Базы данных; МДК.01.01	**ПМ.01**; ПМ.02	МДК.01.01	МДК.02.03
Т1-20	13.02.11	у	б	9		5	Охрана труда; МДК.01.04; ПМ.05	МДК.01.02; ПМ.02; ПМ.07	МДК.01.04	МДК.01.02
Т3-20	13.02.11		б	9		4	Охрана труда; МДК.01.04; ПМ.05	МДК.01.02; ПМ.02; ПМ.07		МДК.01.02
Т5-20	13.02.11		б	9		4	Охрана труда; МДК.01.04; ПМ.05	МДК.01.02; ПМ.02; ПМ.07		МДК.01.02
Зи1-19	10.02.01		б	9	в	4	МДК.03.01 + МДК.03.02; ПМ.03		МДК.03.01; МДК.03.02	
Зи3-19	10.02.01		б	9	в	4	МДК.03.01 + МДК.03.02; ПМ.03		МДК.03.01; МДК.03.02	
Зи5-19	10.02.01		к	9	в	4	МДК.03.01 + МДК.03.02; ПМ.03		МДК.03.01; МДК.03.02	
Т1-19	13.02.11	у	б	9		5	ПОПД; МДК.01.03; МДК.01.05	МДК.04.01; ПМ.01; ПМ.03	МДК.01.03	МДК.03.01
Т3-19	13.02.11		б	9	в	4	ПОПД; ПМ.01; ПМ.03		МДК.01.03; МДК.03.01	
Т5-19	13.02.11		б	9	в	4	ПОПД; ПМ.01; ПМ.03		МДК.01.03; МДК.03.01	
Т1-18	13.02.11	у	б	9	в	5	МДК.04.01; МДК.04.02; ПМ.04		МДК.04.01	

Условные обозначения

- Учебные занятия: теоретическая и практическая подготовка
- Промежуточная аттестация, экзамены
- Каникулы
- ДЭ / ВКР — Государственная итоговая аттестация (ДЭ/ВКР)
- Δ — Подготовка к государственной итоговой аттестации (согл. ФГОС)
- у1,..у5 — Учебная практика, индекс ПМ
- п1,..п5 — Практика производственная (по профилю специальности), индекс ПМ
- Преддипломная практика
- * — Учебные сборы
- 13 - 18.02 — ? Неделя соревнований "Молодые профессионалы"

Заместитель директора по УР _____ И.Е. Игольникова

Заведующая уч.частью корпуса № 2 _____ И.А. Егорова

Заместитель директора по УПР _____ В.А. Солдатова

Начальник ОПиТ _____ И.Л. Поликарпов

"УТВЕРЖДАЮ"
Директор колледжа

_____

Приказ №339 от 31.08.2022

КАЛЕНДАРНЫЙ УЧЕБНЫЙ ГРАФИК

Межрегиональный центр компетенций - Чебоксарский электромеханический колледж (3 корпус) на 2022/2023 учебный год

3 корпус

Группа	Код спец.	уровень	основа	база	набор, выпуск	срок обучения
Св1-22	15.01.05	ППКРС	б	9	н	2т10м
Св3-22	15.01.05	ППКРС	б	9	н	2т10м
Э1-22	13.01.10	ППКРС	б	9	н	2т10м
Д1-22	15.01.36	ППКРС	б	9	н	2т10м
Э2-22	13.01.10	ППКРС	б	11	НВ	10м
Л1-22	18.01.33	ППКРС	б	9	н	2т10м
П1-22	20.02.01	ППССЗ	б	9	н	3т10м
Св2-22	20.02.01	ППССЗ	б	11	НВ	10м
Св1-21	15.01.05	ППКРС	б	9		2т10м
Св3-21	15.01.05	ППКРС	б	9		2т10м
Э1-21	13.01.10	ППКРС	б	9		2т10м
Д1-21	15.01.36	ППКРС	б	9		2т10м
П1-21	20.02.01	ППССЗ	б	9		3т10м
П3-21	20.02.01	ППССЗ	б	9		3т10м
Св1-20	15.01.05	ППКРС	б	9	в	2т10м
Св3-20	15.01.05	ППКРС	б	9	в	2т10м
Э1-20	13.01.10	ППКРС	б	9	в	2т10м
Э3-20	13.01.10	ППКРС	б	9	в	2т10м
Д1-20	15.01.36	ППКРС	б	9	в	2т10м
П1-20	20.02.01	ППССЗ	б	9		3т10м
П1-19	20.02.01	ППССЗ	б	9	в	3т10м

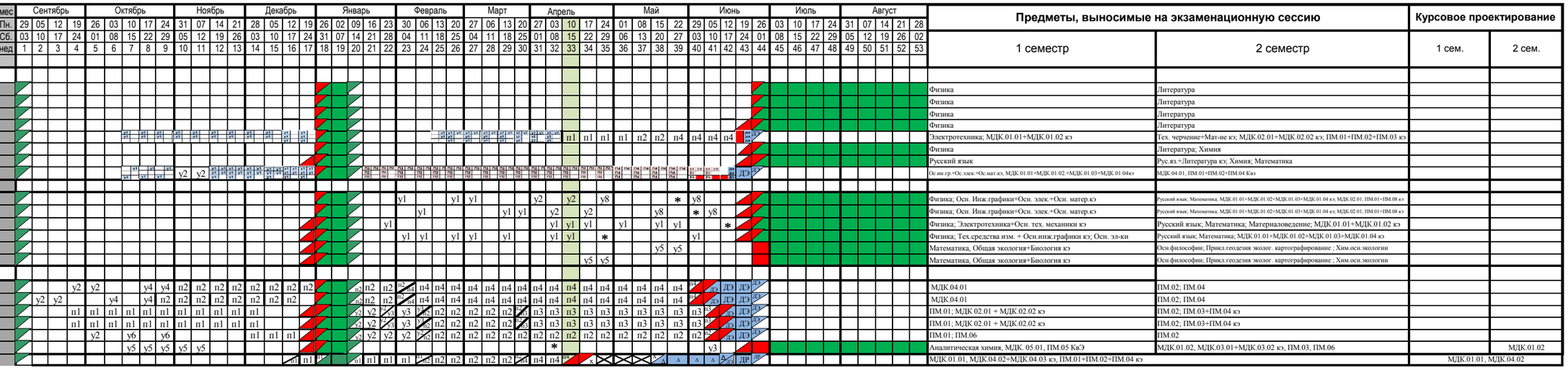

Условные обозначения

- Учебные занятия: теоретическая и практическая подготовка
- Промежуточная аттестация, экзамены
- Каникулы
- ДЭ / ВКР — Государственная итоговая аттестация (ДЭ/ВКР)
- Δ — Подготовка к государственной итоговой аттестации (согл. ФГОС)
- пон чет / вт пят / ср суб — Распределение недели по УП и ПП
- y1,..y5 — Учебная практика, индекс ПМ
- п1,..п5 — Практика производственная (по профилю специальности), индекс ПМ
- Преддипломная практика
- * — Учебные сборы
- Неделя соревнований "Молодые профессионалы"

Зам. директора по УР _____ И.Е.Игольникова

Зам. директора по УПР _____ В.А. Солдатова

Директор колледжа

_____Н.Ю.Каргин

Приказ №339 от 31.08.2022 г.

МЦК-ЧЭМК Минобразования Чувашии

КАЛЕНДАРНЫЙ УЧЕБНЫЙ ГРАФИК

на 2022-2023 учебный год

4 корпус

Группа	Код ППССЗ/ ППКРС	курс	основа	база	набор, выпуск	срок обучения	Предметы, выносимые на промежуточную аттестацию, экзамены: 1 семестр	2 семестр	Курсовое проектирование: 1 сем.	2 сем.
Ит1-22	09.02.07	1	к	9	н	4	Русский язык, Математика, Информатика	Иностранный язык, Математика, Информатика		
С1-21	11.02.15	2	б	9			ОП.04 Вычислительная техника, ОП.01 Теория электрических цепей	ЕН.03 Физика, ЕН.01 Математика, ОП.02 Электронная техника+ ОП.03 Теория электросвязи		
С3-21	11.02.15	2	б	9			ОП.04 Вычислительная техника, ОП.01 Теория электрических цепей	ЕН.03 Физика, ЕН.01 Математика, ОП.02 Электронная техника+ ОП.03 Теория электросвязи		
Ир1-21	11.02.15	2	б	9			ОГСЭ.03 История, ЕН.03Дискретная математика с элементами математической логики, ОП.01Операционные системы и среды	ЕН.01 Элементы высшей математики, ОП.03Информационные технологии+ОП.04 Основы алгоритмизации и программирования, ОП.10 Численные методы		
Ир3-21	11.02.15	2	б	9			ОГСЭ.03 История, ЕН.03Дискретная математика с элементами математической логики, ОП.01Операционные системы и среды	ЕН.01 Элементы высшей математики, ОП.03Информационные технологии+ОП.04 Основы алгоритмизации и программирования, ОП.10 Численные методы		
Ир5-21	11.02.15	2	к	9			ОГСЭ.03 История, ЕН.03Дискретная математика с элементами математической логики, ОП.01Операционные системы и среды	ЕН.01 Элементы высшей математики, ОП.03Информационные технологии+ОП.04 Основы алгоритмизации и программирования, ОП.10 Численные методы		
Са1-21	09.02.06	2	б	9			НЕ.02Дискретная математика, ОП.01 Операционные системы и среды+ОП.02 Архитектура аппаратных средств, ОП.03 Информационные технологии	ЕН.01 Элементы высшей математики+ЕН.03 Теория вероятностей и математическая статистика, ОП.04Основы алгоритмизации и программирования,ОП.12 Основы теории информации+ОП.13 Технологии		
Са3-21	09.02.06	2	б	9			НЕ.02Дискретная математика, ОП.01 Операционные системы и среды+ОП.02 Архитектура аппаратных средств, ОП.03 Информационные технологии	ЕН.01 Элементы высшей математики+ЕН.03 Теория вероятностей и математическая статистика, ОП.04Основы алгоритмизации и программирования,ОП.12 Основы теории информации+ОП.13 Технологии		
С1-20	11.02.15	3	б	9		4	МДК.01.01 Монтаж и обслуживание направляющих систем, МДК.01.03 Монтаж и эксплуатация мультисервисных сетей абонентского доступа	ПМ.01		
С3-20	11.02.15	3	б	9		4	МДК.01.01 Монтаж и обслуживание направляющих систем, МДК.01.03 Монтаж и эксплуатация мультисервисных сетей абонентского доступа	ПМ.01		
Кс1-20	09.02.01	3	б	9		4	МДК.01.01 Цифровая схемотехника, ПМ.04	МДК.02.02 Установка и конфигурирование периферийного оборудования, ПМ.01		ОП.11 Экономика организации
Кс3-20	09.02.01	3	б	9		4	МДК.01.01 Цифровая схемотехника, ПМ.04	МДК.02.02 Установка и конфигурирование периферийного оборудования, ПМ.01		ОП.11 Экономика организации
Кс5-20	09.02.01	3	к	9		4	МДК.01.01 Цифровая схемотехника, ПМ.04	МДК.02.02 Установка и конфигурирование периферийного оборудования, ПМ.01		ОП.11 Экономика организации
Ип1-20	09.02.07	3	б	9		4	МДК.01.01 Разработка программных модулей, ОП.05 Правовое обеспечение профессиональной деятельности, ПМ.11.	МДК.01.02 Поддержка и тестирование программных модулей, МДК.01.03 Разработка мобильных приложений, ПМ.13	МДК.11.01 Технология разработки и защиты баз данных	
Ип3-20	09.02.07	3	б	9		4	МДК.01.01 Разработка программных модулей, ОП.05 Правовое обеспечение профессиональной деятельности, ПМ.11.	МДК.01.02 Поддержка и тестирование программных модулей, МДК.01.03 Разработка мобильных приложений, ПМ.13	МДК.11.01 Технология разработки и защиты баз данных	
Ир1-20	09.02.07	3	б	9		4	МДК.05.01 Проектирование и дизайн информационных систем, МДК.05.02 Разработка кода информационных систем, ОП.05 Правовое обеспечение профессиональной деятельности	МДК.08.01 Проектирование и разработка интерфейсов пользователя, ПМ.01, ПМ.12.		МДК.08.01 Проектирование и разработка интерфейсов пользователя
Ир3-20	09.02.07	3	к	9		4	МДК.05.01 Проектирование и дизайн информационных систем, МДК.05.02 Разработка кода информационных систем, ОП.05 Правовое обеспечение профессиональной деятельности	МДК.08.01 Проектирование и разработка интерфейсов пользователя, ПМ.01, ПМ.12.		МДК.08.01 Проектирование и разработка интерфейсов пользователя
Ир5-20	09.02.07	3	к	9		4	МДК.05.01 Проектирование и дизайн информационных систем, МДК.05.02 Разработка кода информационных систем, ОП.05 Правовое обеспечение профессиональной деятельности	МДК.08.01 Проектирование и разработка интерфейсов пользователя, ПМ.01, ПМ.12.		МДК.08.01 Проектирование и разработка интерфейсов пользователя
С1-19	11.02.15	4	б	9		4	МДК.03.01 Технология применения программно-аппаратных средств защиты информации+ МДК.03.02 Технология применения комплексной защиты информации в инфокоммуникационных системах и сетях связи, ПМ.03, ПМ.07	МДК.02.01 Технология монтажа и обслуживания инфокоммуникационных систем с коммутацией каналов и пакетов, МДК.06.01 Технология выполнения работ по профессии 19827 Электромонтер линейных сооружений телефонной связи и радиофикации, ПМ.06		
С3-19	11.02.15	4	б	9		4	МДК.03.01 Технология применения программно-аппаратных средств защиты информации+ МДК.03.02 Технология применения комплексной защиты информации в инфокоммуникационных системах и сетях связи, ПМ.03, ПМ.07	МДК.02.01 Технология монтажа и обслуживания инфокоммуникационных систем с коммутацией каналов и пакетов, МДК.06.01 Технология выполнения работ по профессии 19827 Электромонтер линейных сооружений телефонной связи и радиофикации, ПМ.06		
Кс1-19	09.02.01	4	б	9	в	4	ОП.12 Правовые основы профессиональной деятельности, ПМ.02+ПМ.03+ПМ.05		МДК.05.01 , МДК.02.01	
Кс3-19	09.02.01	4	б	9	в	4	ОП.12 Правовые основы профессиональной деятельности, ПМ.02+ПМ.03+ПМ.05		МДК.05.01 , МДК.02.01	
Кс5-19	09.02.01	4	к	9	в	4	ОП.12 Правовые основы профессиональной деятельности, ПМ.02+ПМ.03+ПМ.05		МДК.05.01 , МДК.02.01	
Ип1-19	09.02.07	4	б	9	в	4	ОП.07 Экономика отрасли+ ОП.09 Стандартизация, сертификация и техническое документоведение, ПМ.01+ ПМ.02+ПМ.04		ОП.07 Экономика отрасли	
Ип3-19	09.02.07	4	б	9	в	4	ОП.07 Экономика отрасли+ ОП.09 Стандартизация, сертификация и техническое документоведение, ПМ.01+ ПМ.02+ПМ.04		ОП.07 Экономика отрасли	
Ир1-19	09.02.07	4	б	9	в	4	ОП.07 Экономика отрасли+ ОП.09 Стандартизация, сертификация и техническое документоведение, ПМ.08+ПМ.09		МДК.09.02, ОП.07 Экономика отрасли	
Ир3-19	09.02.07	4	к	9	в	4	ОП.07 Экономика отрасли+ ОП.09 Стандартизация, сертификация и техническое документоведение, ПМ.08+ПМ.09		МДК.09.02, ОП.07 Экономика отрасли	
Ир5-19	09.02.07	4	к	9	в	4	ОП.07 Экономика отрасли+ ОП.09 Стандартизация, сертификация и техническое документоведение, ПМ.08+ПМ.09		МДК.09.02, ОП.07 Экономика отрасли	
С1-18	11.02.15	5	б	9	в	5	ПМ.02	ПМ.04, ПМ.05	МДК.02.02	
С3-18	11.02.15	5	б	9	в	5	ПМ.02	ПМ.04, ПМ.05	МДК.02.02	

Условные обозначения:

- Учебные занятия: теоретическая и практическая подготовка
- Промежуточная аттестация, экзамены
- Каникулы
- ДЭ / ВКР — Государственная итоговая аттестация (ДЭ/ВКР)
- Δ — Подготовка к государственной итоговой аттестации (согл. ФГОС)
- у1,..у5 — Учебная практика, индекс ПМ
- п1,..п5 — Практика производственная (по профилю специальности), индекс ПМ
- Преддипломная практика
- * — Учебные сборы
- 13 - 18.02 — Неделя соревнований "Молодые профессионалы"

Заместитель директора по УР _____ И.Е.Игольникова

Заведующая уч.частью корпуса № 4 _____ Т.В.Солодовникова

Заместитель директора по УПР _____ В.А.Солдатова

Начальник ОПиТ _____ И.Л.Поликарпов

"УТВЕРЖДАЮ"
Директор колледжа

_____
Н.Ю. Каргин

Приказ №339 от 31.08.2022 г.

МЦК-ЧЭМК Минобразования Чувашии

КАЛЕНДАРНЫЙ УЧЕБНЫЙ ГРАФИК

на 2022-2023 учебный год

5 корпус

Группа	Код ППССЗ/ ППКРС	курс	основа	база	набор, выпуск	срок обучения	Предметы, выносимые на промежуточную аттестацию, экзамены: 1 семестр	Предметы, выносимые на промежуточную аттестацию, экзамены: 2 семестр	Курсовое проектирование: 1 сем.	Курсовое проектирование: 2 сем.
По1-22	15.02.12	1	б	9	н	4	Математика	Рус.яз.+ Литература, Математика, Физика		
По3-22	15.02.12	1	б	9	н	4	Математика	Рус.яз.+ Литература, Математика, Физика		
А1-22	15.02.14	1	б	9	н	4	Математика	Рус.яз.+ Литература, Математика, Физика		
А3-22	15.02.14	1	б	9	н	4	Математика	Рус.яз.+ Литература, Математика, Физика		
М1-22	15.02.15	1	б	9	н	4	Математика	Рус.яз.+ Литература, Математика, Физика		
М3-22	15.02.15	1	б	9	н	4	Математика	Рус.яз.+ Литература, Математика, Физика		
Ир1-22	09.02.07	1	б	9	н	4	Математика	Рус.яз.+ Литература, Математика, Физика		
Ир3-22	09.02.07	1	к	9	н	4	Математика	Рус.яз.+ Литература, Математика, Физика		
Ир5-22	09.02.07	1	к	9	н	4	Математика	Рус.яз.+ Литература, Математика, Физика		
О2-22	15.01.32	1	б	11	н,в	1	Техническая графика+Основы материаловедения; Технические измерения+Основы электротехники;МДК.01.01	ПМ.01; ПМ.02; ПМ.03		
По1-21	15.02.12	2	б	9		4	Математика; Информатика; Материаловедение; Технологическое оборудование	Техническая механика+Технология отрасли; Электротехника и основы электроники; ПМ.01		
По3-21	15.02.12	2	б	9		4	Математика; Информатика; Материаловедение; Технологическое оборудование	Техническая механика+Технология отрасли; Электротехника и основы электроники; ПМ.01		
А1-21	15.02.14	2	б	9		4	Математика; Информационные технологии в ПД; Материаловедение+Метрология, стандартизация и сертификация	Технологии автоматизированного машиностроения+Технологическое оборудование и приспособления; Основы электротехники и электроники; ПМ.01		
А3-21	15.02.14	2	б	9		4	Математика; Информационные технологии в ПД; Материаловедение+Метрология, стандартизация и сертификация	Процессы формообразования и инструменты+Основы электротехники и электроники; Гидравлические и пневматические системы; ПМ.01		
М1-21	15.02.15	2	б	9		5	Информационные технологии в ПД; Процессы формообразования и инструменты	Техническая механика+Электротехника и электроника+Материаловеждение; МДК.06.01; ПМ.06		
М3-21	15.02.15	2	б	9		5	Информационные технологии в ПД; Процессы формообразования и инструменты	Техническая механика+Электротехника и электроника+Материаловеждение; МДК.06.01; ПМ.06		
Мк1-20	15.01.31	3	б	9		4	МДК.01.01; МДК.01.03	МДК.01.02; МДК.02.01; ПМ.01		
По1-20	15.02.12	4	б	9		4	Информационные технологии в ПД; МДК.04.01	МДК.02.01+МДК.02.02; ПМ.02; ПМ.04		МДК.02.02
А1-20	15.02.14	3	б	9		4	МСС; Программирование ЧПУ для АО+САПР ТП и ИТ в ПД; МДК.02.01	МДК.02.02+МДК.02.03; МДК.03.01;ПМ.02; ПМ.05		МДК.02.02
А3-20	15.02.14	3	б	9		4	МСС; Программирование ЧПУ для АО+САПР ТП и ИТ в ПД; МДК.02.01	МДК.02.02+МДК.02.03; МДК.03.01;ПМ.02; ПМ.05		МДК.02.02
М1-20	15.02.15	3	б	9		5	Инженерная графика; Технологическое оборудование; Технологическая оснастка; Программирование для автоматизированного оборудования	Технология машиностроения; МДК.01.01; ПМ.07		МДК.01.01
М3-20	15.02.15	3	б	9		5	Инженерная графика; Технологическое оборудование; Технологическая оснастка; Программирование для автоматизированного оборудования	Технология машиностроения; МДК.01.01; ПМ.07		МДК.01.01
По1-19	15.02.12	4	б	9	в	4		Экономика отрасли; МДК.03.01; ПМ.03		Экономика отрасли, МДК.03.02
А1-19	15.02.14	4	б	9	в	4	Основы проектирования технологической оснастки; МДК.03.01	Экономика организации; МДК.04.01+МДК.04.02; ПМ.03+ПМ.04		МДК.03.02
А3-19	15.02.14	4	б	9	в	4	Основы проектирования технологической оснастки; МДК.03.01	Экономика организации; МДК.04.01+МДК.04.02; ПМ.03+ПМ.04		МДК.03.02
М1-19	15.02.15	4	б	9		5	Технологическая оснастка; МДК.02.01; ПМ.01	МДК.02.02; ПМ.02; МДК.03.01	МДК.02.01	
М3-19	15.02.15	4	б	9		5	Технологическая оснастка; МДК.02.01; ПМ.01	МДК.02.02; ПМ.02; МДК.03.01	МДК.02.01	
М1-18	15.02.15	5	б	9	в	5	Экономика и организация производства;МДК.03.02;ПМ.03	МДК.04.01; ПМ.04; ПМ.05	Экономика и организация производства	
М3-18	15.02.15	5	б	9	в	5	Экономика и организация производства;МДК.03.02;ПМ.03	МДК.04.01; ПМ.04; ПМ.05	Экономика и организация производства	

Условные обозначения:

- Учебные занятия: теоретическая и практическая подготовка
- Промежуточная аттестация, экзамены
- Каникулы
- ДЭ / ВКР — Государственная итоговая аттестация (ДЭ/ВКР)
- Δ — Подготовка к государственной итоговой аттестации (согл. ФГОС)
- у1,..у7 — Учебная практика, индекс ПМ
- п1,..п7 — Практика производственная (по профилю специальности), индекс ПМ
- Преддипломная практика
- * — Учебные сборы
- 13 - 18.02 — Неделя соревнований "Молодые профессионалы"

Заместитель директора по УР _____ И.Е.Игольникова

Заведующая уч.частью корпуса № 5 _____ А.И. Сатарова

Заместитель директора по УПР _____В.А. Солдатова

Начальник ОПиТ _____ И.Л.Поликарпов

"УТВЕРЖДАЮ"
Директор колледжа
Н.Ю. Каргин

Приказ 339 от 31 августа 2022 г.

КАЛЕНДАРНЫЙ УЧЕБНЫЙ ГРАФИК

Чебоксарского электромеханического колледжа (заочное отделение) на 2022/2023 учебный год

Группа	Код спец.	уровень основа	база	набор, выпуск	срок обучения	Предметы, выносимые на экзаменационную сессию	Курсовое проектирование
						2022/2023 учебный год	2022/2023 учебный год
1 курс							
ЗК1-22	09.02.01	б	к	9	н	4 г 10 м	**Экзамен:** физика , русский фзык+литература, математика **Дифференцированные зачеты:** родная литература, иностранный язык, история, физическая культура, астрономия, химия, основы безопасности жизнедеятельности, информатика, индивидуальный проект	
ЗК3-22	09.02.01	б	к	9	н	4 г 10 м	**Экзамен:** физика , русский фзык+литература, математика **Дифференцированные зачеты:** родная литература, иностранный язык, история, физическая культура, астрономия, химия, основы безопасности жизнедеятельности, информатика, индивидуальный проект	
ЗТ1-22	13.02.11	б	к	9	н	4 г 10 м	**Экзамен:** физика , русский фзык+литература, математика **Дифференцированные зачеты:** родная литература, иностранный язык, история, физическая культура, астрономия, химия, основы безопасности жизнедеятельности, информатика, индивидуальный проект	
2 курс							
ЗК1-21	09.02.01	б	к	9	2	4 г 10 м	**Экзамены:** ПД.01 Математика, ОП 06 Метрология, стандартизация и сертификация **Дифференцированные зачеты:** ОГСЭ.01 Основы философии, ОГСЭ 02 История, ОГСЭ 03 Инсотранный язык, ОГСЭ 04 Физическая культура, ЕН.01 Элементы высшей математики, ЕН.02 Теория вероятностей и математическая статистика, ОП 05 Информационные технологии, ОП 10 Безопасность жизнедеятельности **Текущий контроль:** ОП.02 Основы электротехники	
ЗТ1-21	13.02.11	б	к	9	2	4 г 10 м	**Экзамены:** УП.01 Математика, ОГСЭ 02 История, ЕН 03 Информационные технологии в профессиональной деятельности, ОП 02 Электротехника **Дифференцированные зачеты:** ОГСЭ.01 Основы философии, ЕН 02Экологические основы природопользования, ОП 01 Инженерная графика, ОП 03 Метрология, стандартизация и сертификация, ОП 05 Материаловедение, ОП 10 Безопасность жизнедеятельности **Зачеты:** ОГСЭ 03 Иностранный язык, ОГСЭ 04 Физическая культура, **Текущий контроль:** ЕН 01 Математика	
ЗЗ1-21	10.02.01	б	к	9	2	4 г 10 м	**Экзамены:** УП.01 Математика, ЕН 01 Математика, ЕН 02 Информатика, ОП 04 Технические средства информатизации **Дифференцированные зачеты:** ОГСЭ.01 Основы философии, УП 02 Информатика, ОГСЭ 02 История, ОГСЭ 05 Русский язык и культура речи, ОП 01 Документоведение, ОП 02Документационное обеспечение управления, ОП 06Основы информационной безопасности, **Зачеты:** ОГСЭ 03 Иностранный язык, ОГСЭ 04 Физическая культура	
3 курс							
ЗМ2-20	15.02.08	б	б	11	2	3 г 10 м	**Экзамены:** ОП.10 Программирование для автоматизированного оборудования, ОП 12 Основы экономики организации и правового обеспечения профессиональной деятельности , ОП 13 Охрана труда, ОП14 Безопасность жизнедеятельности, МДК 01.01 Технологические процессы изготовления деталей машин **Зачеты:** ОГСЭ 03 Иностранный язык, ОГСЭ 04 Физическая культура **Дифференцированные зачеты:** ОП 11 Информационные технологии в профессиональной деятельности, МДК 01.02 Системы автоматизированного проектирования и программирования в машиностроении, ПП01.01 Производственная практика (по профилю специальности)	МДК 01.01 Технологические процессы изготовления деталей машин
ЗК1-20	09.02.01	б	к	9	2	4 г 10 м	**Экзамены:** ОП 02Основы электротехники, ОП 03Прикладная электроника, ОП 05Информационные технологии, ОП 09Основы алгоритмизации и программирования, ПМ 04КВ Э **Дифференцированные зачеты:** ОГСЭ03 Иностранный язык,ОП 01Инженерная графика, ОП 04Электротехнические измерения, ОП 07Операционные системы и среды, ОП 08Дискретная математика, МДК 04.01 Выполнение работ по профессии 14995 Наладчик технологического оборудования, УП 04.01Учебная практика	
ЗТ1-20	13.02.11	б	к	9	2	4 г 10 м	**Экзамены:** ОП 04Техническая механика, ОП 06 Правовые основы профессиональной деятельности, МДК 01.01Электрические машины и аппараты, МДК 01.04 Электрическое и электромеханическое оборудование **Зачет:** ОГСЭ 03 Иностранный язык в профессиональной деятельности, ОГСЭ 04Физическая культура **Дифференцированные зачеты:** ОП 05Психология общения, ЕН 01Математика, ОП 08Электробезопасность, ОП 09 Основы электроники и схемотехники, УП 01.01 Учебная практика	
ЗТ2-20	13.02.11	б	к	11	2	3 г 10 м	**Экзамены:** ОП.07 Охрана труда, МДК.01.02 Электроснабжение, ПМ.07.ЭК Экзамен **Зачеты:** ОГСЭ 04 Физическая культура **Дифференцированный зачет:** МДК.05.01 Выполнение работ по профессии 18590 Слесарь-электрик по ремонту электрооборудования, МДК.06.01 Системы автоматизированного проектирования в профессиональной деятельности, УП.06.01	
4 курс							
ЗК1-19	09.02.01	б	к	9	4 г 10 м	**Экзамены:** МДК.01.01. Цифровая схемотехника, ПМ.01.ЭК Экзамен, МДК.02.02. Установка и конфигурирование периферийного оборудования **Дифференцированные зачеты:** ОП.04. Электротехнические измерения, МДК.01.02 Проектирование цифровых устройств, МДК.02.01. Микропроцессорные системы, МДК.05.01. Компьютерные сети	МДК 02.01 Микропроцессорные системы
ЗТ1-19	13.02.11	б	к	9	4 г 10 м	**Экзамены:** МДК.01.02 Электроснабжение **Дифференцированные зачеты:** ОГСЭ.03. Иностранный язык в профессиональной деятельности, МДК.01.03 Основы технической эксплуатации и обслуживания электрического и электромеханического оборудования, МДК.03.01 Планирование и организация работы структурного подразделения, МДК.03.02 Основы бережливого производства, МДК.02.01 Типовые технологические процессы обслуживания бытовых машин и приборов	МДК 01.02 Электроснабжение
ЗЗ2-19	10.02.01	б	к	11	В	3г 10 м	**Экзамены:** МДК.03.01. Технические методы и средства, технологии защиты информации, МДК.03.02. Программно-аппаратные средства защиты информации **Дифференцированный зачет:** ОГСЭ.03. Иностранный язык, ОГСЭ.04. Физическая культура, УП.03.01 Учебная практика, ПП.03.01 Производственная практика (по профилю специальности)	МДК 03.01 Технические методы и средства, технологии защиты информации МДК 03.02 Программно-аппаратные средства защиты информации
ЗТ2-19	13.02.11	б	к	11	В	3 г 10 м	**Экзамены:** **Дифференцированные зачеты:** ОГСЭ.03. Иностранный язык в профессиональной деятельности, ОГСЭ.04. Физическая культура, МДК.01.03 Основы технической эксплуатации и обслуживания электрического и электромеханического оборудования, МДК.01.05 Техническое регулирование и контроль качества электрического и электромеханического оборудования, МДК.01.06 Техническое обслуживание электронных устройств защиты и управления энергетическими объектами, МДК.03.01 Планирование и организация	МДК 03.01 Планирование и организация работы структурного подразделения
ЗР-1	15.02.12	б	б	11	В	3 г 10 м	**Экзамены:** ОП.10. Экономика отрасли **Зачеты:** **Дифференцированные зачеты:** ОГСЭ.03. Иностранный язык в профессиональной деятельности, ОГСЭ.04. Физическая культура, МДК.03.02 Организация монтажных работ по промышленному оборудованию, МДК.03.03 Организация наладочных работ по промышленному оборудованию,	МДК 03.02 Организация монтажных работ по промышленному оборудованию ОП.10 Экономика отрасли
5 курс							
ЗК1-18	09.02.01	б	к	9	5	4 г 10 м	**Экзамен:** МДК.05.01.Компьютерные сети **Дифференцированный зачет:** ОГСЭ.03. Иностранный язык, ОГСЭ.04. Физическая культура, ОП.11. Экономика организации, МДК.03.01. Техническое обслуживание и ремонт компьютерных систем и комплексов, МДК.05.02. Установка и конфигурирование сетевого оборудования	ОП.11 Экономика организации

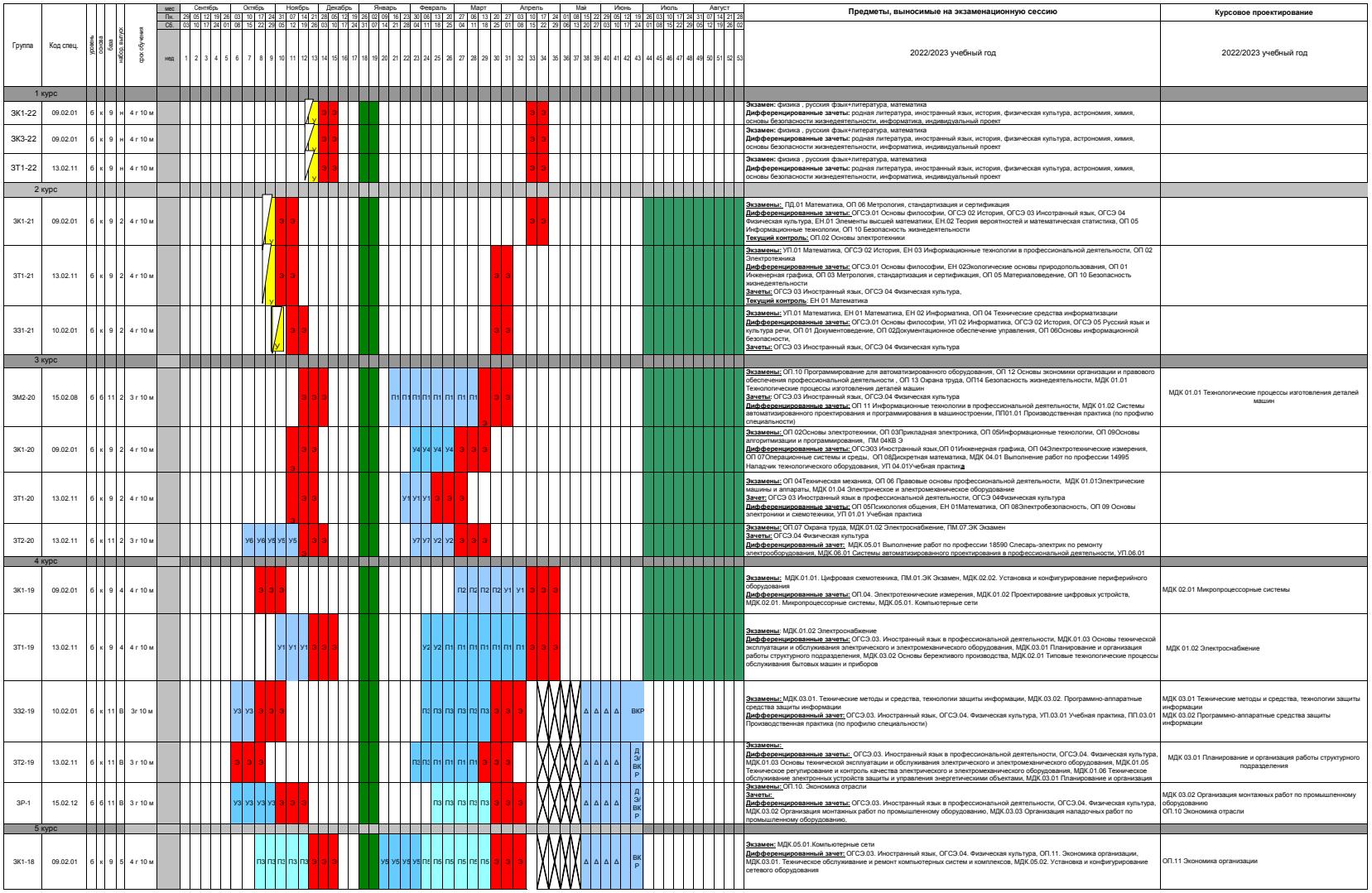

Условные обозначения:

- Э — Лабораторно-экзаменационная сессия
- Каникулы
- ДЭ / ВКР — Государственная итоговая аттестация (ДЭ/ВКР)
- Δ — Подготовка к государственной итоговой аттестации (согл. ФГОС)
- Самостоятельное изучение
- у1,..у5 — Учебная практика, индекс ПМ
- п1,..п5 — Практика производственная (по профилю специальности), индекс ПМ
- Преддипломная практика
- * — Учебные сборы
- у — установочная сессия с четверга

Заместитель директора по УР _____ И.Е.Игольникова

Заведующая заочным отделением _____ С. А. Иванова

Заместитель директора по УПР _____ В.А. Солдатова

Начальник ОПиТ _____ И.Л.Поликарпов